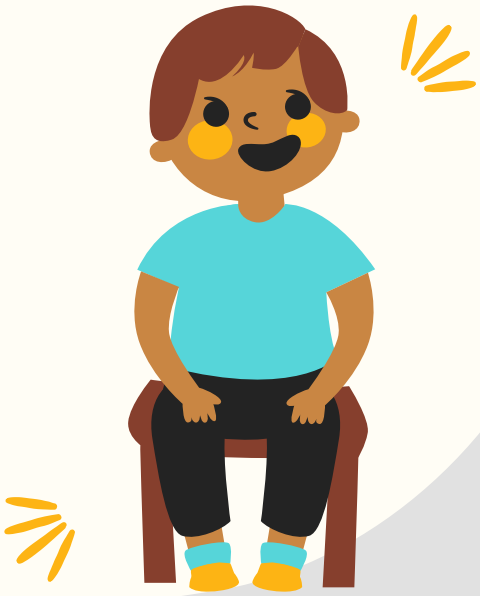

¡GRACIAS, OMU!

POR OGE MORA

Hoy los estudiantes aprenderán sobre el mensaje central de una historia.

Los estudiantes aprenderán a identificar los detalles clave que los llevan al mensaje o lección central de una historia.

La actividad enseñará a los estudiantes a usar un póster de referencia del mensaje central, expresando gratitud y haciendo recetas divertidas.

TABLA DE MENSAJE CENTRAL

Después de leer ¡Gracias, Omu!, ¿cuál crees que es el mensaje del autor? Rellena la siguiente tabla, asegurándote de escribir y dibujar los detalles clave y el mensaje del autor basado en esos detalles. En otras palabras, ¿qué quiere el autor que aprendamos?

Idea Clave : ¿Qué se repite?

Idea Clave : La solución al problema.

Mensaje Central : ¿Qué quiere el autor que aprendamos?

Idea Clave : ¿Cómo cambian los personajes?

Idea Clave : ¿Cuál es el problema?

COMPARTE TU GRATITUD

Elige una cosa que signifique algo para ti, o algo en lo que sea bueno, que puedes usar para reunir a la gente de tu comunidad juntos. Describe lo que elijiste. Describe cómo compartir lo que elijiste reunirá a la gente juntos.

RECETAS FAMILIARES

Poner las cosas en orden es una habilidad fundacional importante. Comprender la secuencia de una historia ayuda a los niños de edad preescolar a entender lo que leen. Cocinar recetas enseña a los estudiantes a escuchar y seguir direcciones, resolución de problemas, matemáticas, y habilidades motoras finas. Además, es divertido y mantendrá a los lectores interesados, al mismo tiempo que conecta las conexiones personales a los personajes en la historia.

Consejos:

- Señala cada palabra mientras lees la receta con tu estudiante
- A veces, deténgase en una palabra que tu estudiante sepa y/o pueda usar una pista de imágen y déjele que la lea.
- Deja que tu estudiante pronuncie palabras cortas, pero lee las palabras de vista (palabras que no se pueden pronunciar) para ellos hasta que puedan reconocerlas automáticamente.
- Permite que tu estudiante dirija estas recetas leyendo, midiendo, revolviendo, mezclando, y vertiendo tanto como sea posible.

PELUSA DE BANANA

INGREDIENTES

1 Caja de obleas de vainilla

7 Bananas

2 Tazas de leche

2 cajas de mezcla de pudín de vainilla

1 Tubo de Cool Whip

MÉTODO

- Pon obleas de vainilla en el fondo de un fuente de horno.
- Corta 7 bananas y ponlas encima de las obleas de vainilla.
- En un bol, pon 2 tazas de leche y 2 cajas de mezcla de pudín de vainilla y mézclelas.
- Añade la mezcla de pudín encima de las obleas en el fuente de horno.
- Cubre el pudín con más obleas de vainilla.
- ¡DISFRUTA!

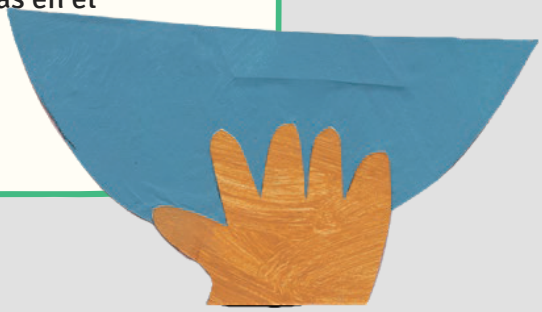

MAGDALENAS DE CHISPA DE CHOCOLATE Y BANANA

INGREDIENTES

3 Bananas

1 Caja de mezcla de pastel de vainilla

2 Huevos

1 Taza de chispas de chocolate

MÉTODO

- En un bol, machaca 3 bananas con un tenedor.
- Añade una caja de mezcla de pastel de vainilla a tu bol.
- Añade 2 huevos a tu bol.
- Mezcla los ingredientes en tu bol.
- Añade 1 taza de chispas de chocolate a tu bol y revolver.
- Echa la masa en un molde para magdalenas engrasado o forrado con una cuchara.
- Hornea a 350 grados por 20 minútos
- ¡DISFRUTA!

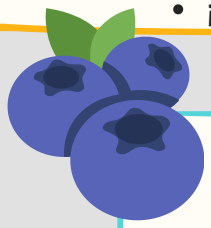

PALETAS DE ARÁNDANO

INGREDIENTES

1 pinta de arándanos

1 envase de tu yogur favorito

Papel manteca

Palillos

MÉTODO

- Pega 1 palillo en cada arándano.
- Mete cada arándano en yogur.
- Pon los arándanos en papel manteca.
- Congela.
- ¡DISFRUTA!

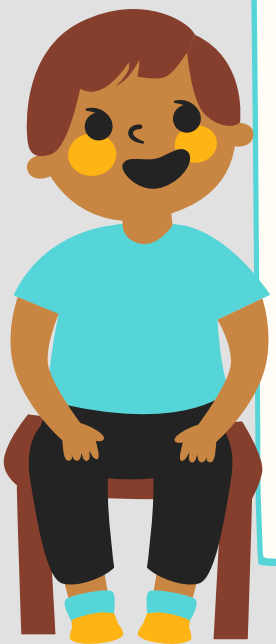

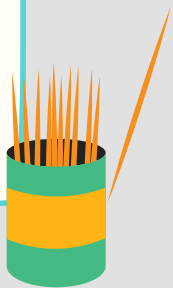

¡ESPERAMOS QUE DISFRUTES DE ESTAS ACTIVIDADES!

Para obtener más recursos y videos de lecturas en voz alta, escanee el código QR usando la aplicación de la cámara en su teléfono para visitar witschicago.org/witsk-online